Produktinfo KKS-Managementsystem

MS2010

Steffel
Kathodischer Korrosionsschutz

Mit dem aktuellen Steffel KKS Managementsystem MS2010 wurde unsere bewährte Software für die KKS Zentrale um viele Anforderungen aus dem KKS-Alltag und der GW16 erweitert. Das System kann lokal auf einem Arbeitsplatzrechner, aber auch separat auf einem Server betrieben werden. Letzteres bietet, je nach Konfiguration, die Möglichkeit von verschiedenen betriebsinternen Einzelrechnern oder mobil per Internet (z.B. mit einem modernen Smartphone oder Notebook) auf Ihre KKS Anlagen zuzugreifen.

KKS-Managementsystem

MS2010 Highlights

- Kommunikationsmanagement
- Fernkonfiguration Ihrer Geräte
- Moderne Auswertungswerkzeuge
- Gleichrichter-Fernsteuerung
- Export Ihrer Daten
- Individuelle Visualisierung (z.B. mit Ihren Karten, Bildern, Skizzen)
- Schnittstellen zu Fremdsystemen (z.B. zu Fremd-Datenbanken, GIS Systemen)
- Installation auf Einzelrechner oder Server, Zugriff per Webbrowser
- Benutzerverwaltung / Rechtemanagement
- umfangreiches Meldebuchsystem mit optionaler Alarmkaskade

Auswertungsbeispiel per Chart
(praktische Zoomfunktionen)

Benutzerspezifische Visualisierungen
(volle Integration Ihrer KKS-Anlagen)

Auswertungsbeispiel in Tabellenform
(Filter- und Exportfunktionen)

Produktinfo KKS-Managementsystem

MS2010

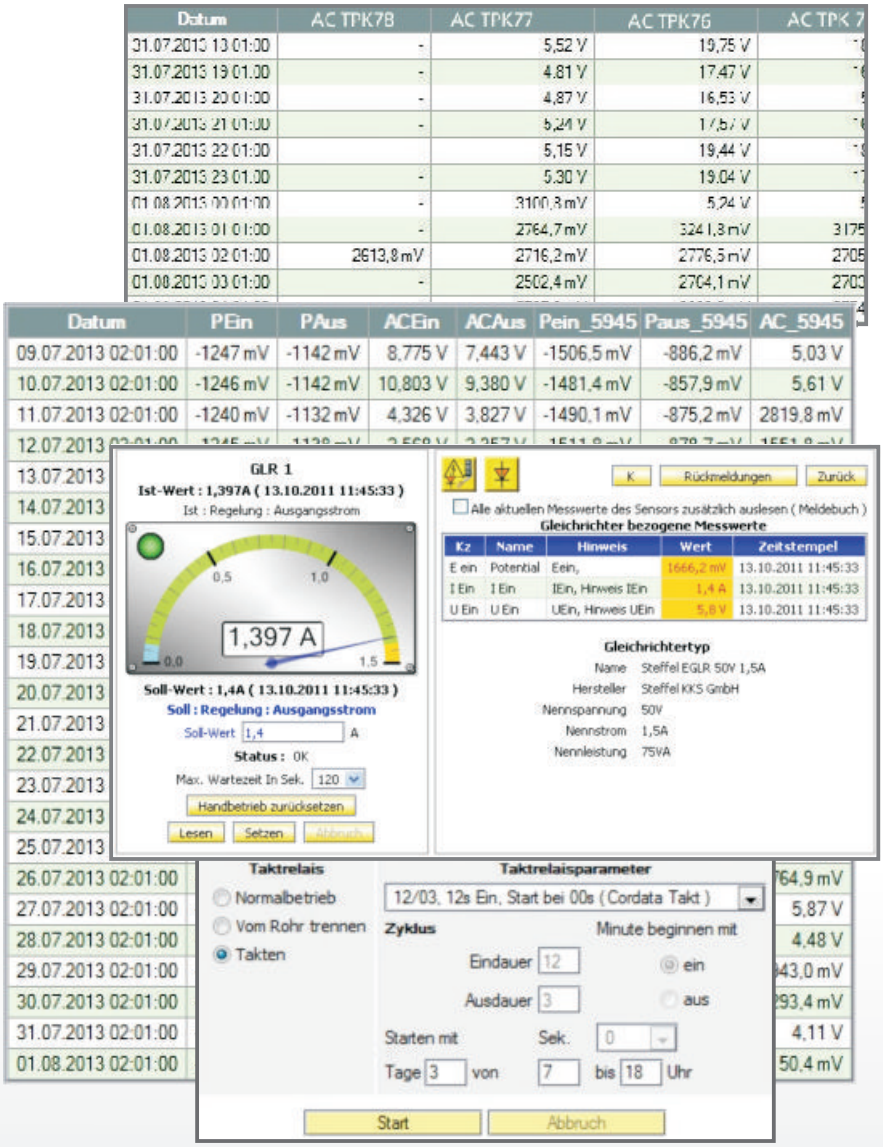

Einige Beispiele:
Durchführung von Auswertungen, spontanes, frei wählbares Takten Ihrer Anlagen, stufenlose Verstellung der Ausganswerte Ihrer Gleichrichteranlagen (Spannung, Strom, Potential), uvm.

Die Software umfasst im Wesentlichen das Kommunikationsmanagement mit den eingebundenen Messstellen (in beiden Richtungen), die Fernkonfiguration, die Fernsteuerung, die Zuordnung und Integration aller aufgenommenen Messdaten, sowie die Möglichkeiten, verschiedener moderner Ansichten und Auswertungen sowie Exportfunktionen.

Flexibel.
Von freien Umrechnungen, über benutzerspezifischen Visualisierungen bis hin zu Verknüpfungsmöglichkeiten zu anderen Daten in Ihrem lokalen Intranet oder im Internet, wie z.B. zu Geodaten Webseiten, Fotos, Stromlaufplänen bietet Ihnen das MS2010 ein enormes Funktionsspektrum.

Mit den Datenfernüberwachungssystemen von Steffel haben Sie stets die perfekte Kontrolle über Ihre KKS und LKS Anlagen. Dafür sorgen wir – mit optimaler Systemauslegung, Installation und Wartung.

Die innovative Systemlösung.

Um allen Anforderungen des DVGW Arbeitsblatts GW16 (KKS-Fernüberwachung) gerecht zu werden und die erforderlichen Komponenten dennoch überschaubar und wirtschaftlich zu halten, ist es uns stets ein enormes Anliegen hierzu ein rundum passendes System bieten zu können.

Das Herzstück unseres KKS-Fernwirk Gesamtsystems bildet unsere KKS-Management Software „MS2010“. Installation lokal für einen Arbeitsplatz oder zentral auf einem gesicherten Webserver, mit Benutzer- und Rechteverwaltung für verschiedene Arbeitsplätze.
Zugriff auf die Oberfläche über Webbrowser lokal oder gar weltweit (je nach Einrichtung), beispielsweise auch von modernen Tablets oder Smartphones.

Alles zentral in der Hand.

Mit dem Steffel KKS Managementsystem MS2010 haben Sie nicht nur alle Messdaten Ihrer Korrosionsschutzanlagen fest im Griff, sondern können, bei Auslegung mit unseren fernsteuerbaren Gleichrichtern z.B. auch aus der Ferne direkt Einfluss darauf ausüben.

Ob Sie Anlagen / Anlagengruppen nur temporär frei parametrierbar takten oder sogar die Ausgangsgrößen verstellen möchten, unsere aufeinander abgestimmten Komponenten bieten Ihnen hier den individuellen Freiraum, dies auf einfache Weise - auch spontan - aus der Ferne zu tun.

Parallel kann das System Sie über individuelle Grenzwertverletzungen, Ausfälle oder andere Vorkommnisse informieren. Dies geschieht bei Bedarf auch per E-Mail (Alarmkaskade).

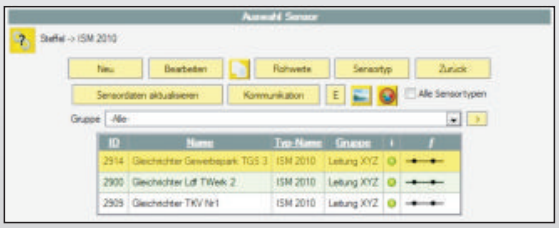

Weiteres Beispiel:
Schnelle Übersicht zum Status Ihrer Stationen für ganze Bereiche (Störmelde-LED, Taktrelais-Zustand)

Steffel
Kathodischer Korrosionsschutz

Steffel KKS GmbH
Im Bulloh 6
D-29331 Lachendorf

Tel +49 51 45 - 98 91-200
Fax +49 51 45 - 98 91-290
kks@steffel.com

www.steffel.com